

Berlin, 27. Juni 2008
KRü/Schr**Marthashof Schwedter Straße 37-40, 10435 Berlin**

Sehr geehrte Damen und Herren,

wir möchten Ihnen die Ergebnisse der gemeinsamen Abstimmung vom 26.06.2008 nochmals bestätigen:

1. Es wird eine Etage des Hauses H entfallen und somit erfolgt eine Reduzierung der Gebäudehöhe von 66,40 m NHN auf 63,25 m NHN (Δ 13,25 m).
2. Es wird eine Etage der Häuser I-J entfallen und somit erfolgt eine Reduzierung der Gebäudehöhe von 69,40 m NHN auf 66,25 m NHN (Δ 16,25 m) – siehe Anlage 1.
3. Das Haus K wird eine Höhe von 70,23 m NHN (Δ 20,23 m) besitzen.
4. Die in der Anlage 2 schraffierten Teilbereiche der privaten Gärten, welche an die Häuser Oderberger Str. 45, 46 bzw. 48, 49 angrenzen, werden hinsichtlich der Wahl bzw. Lage der Bepflanzung / Bäume in Abstimmung mit den Anwohnern der Häuser Oderberger Str./Kastanienallee gestaltet.
5. Die STOFANEL Projektentwicklung GmbH & Co. Marthashof Berlin KG wird während der Zeit der Bauausführung verstärkt darauf hinwirken, dass Lärmbelästigungen und –beeinträchtigungen auf das absolut notwendige Maß reduziert werden; dies betrifft insbesondere Wochenendarbeiten.

Mit freundlichen Grüßen



Ludwig Stoffel

Giovanna Stefanel-Stoffel

Anlagen

Trauf- und Firsthöhen
gemessen am 23.04.08
Dipl. Ing. Joachim Wanjura
öffentl. best. Vermessungsingenieur

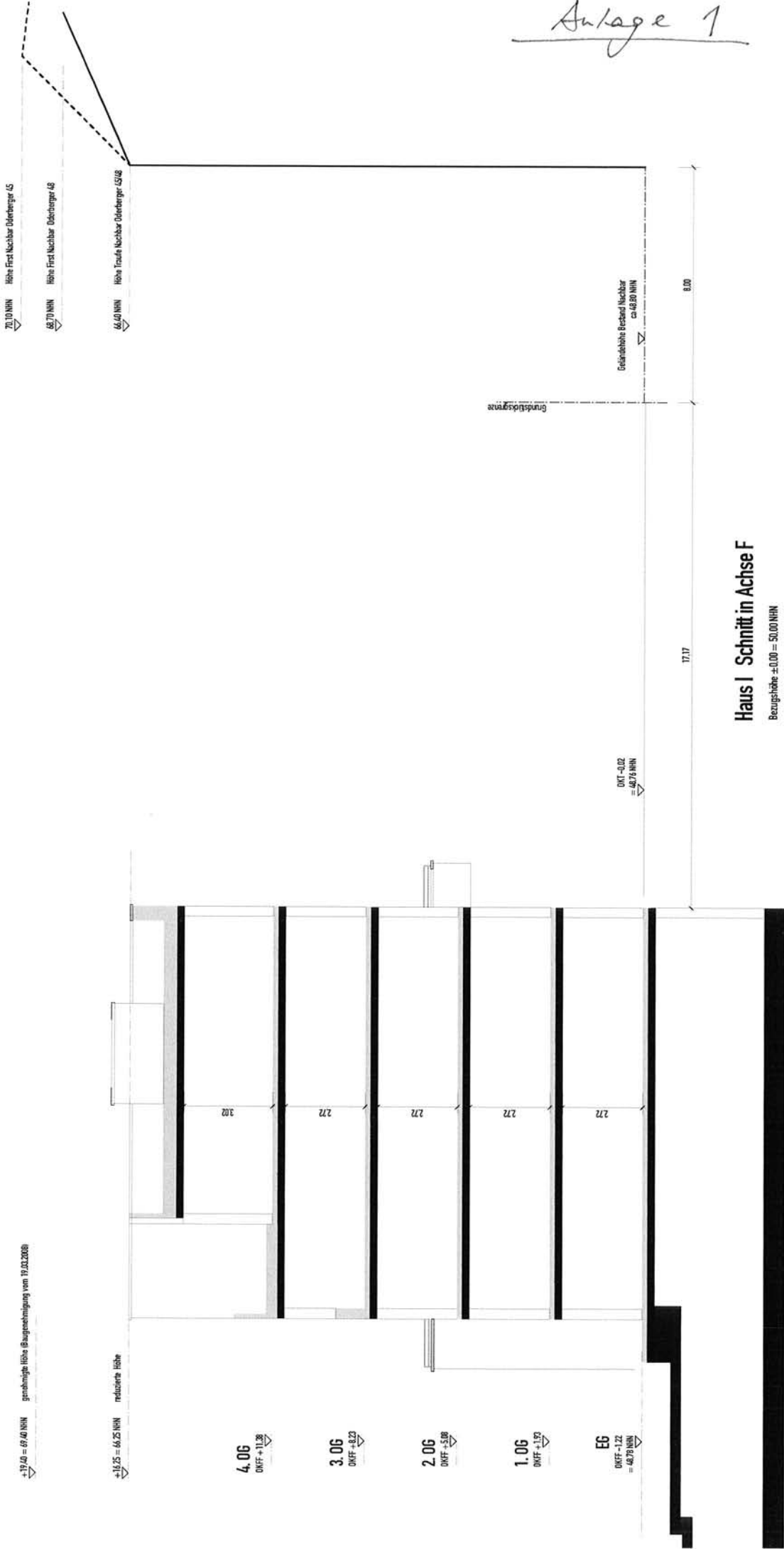

Haus I Schnitt in Achse F
Bezugshöhe ±0.00 = 50.00 NNN

Zeichnerklärung	
[Symbol]	Kernwerk
[Symbol]	beheizte Balken
[Symbol]	Wände
[Symbol]	Einbauelemente
[Symbol]	Einrichtung

Anlage 2

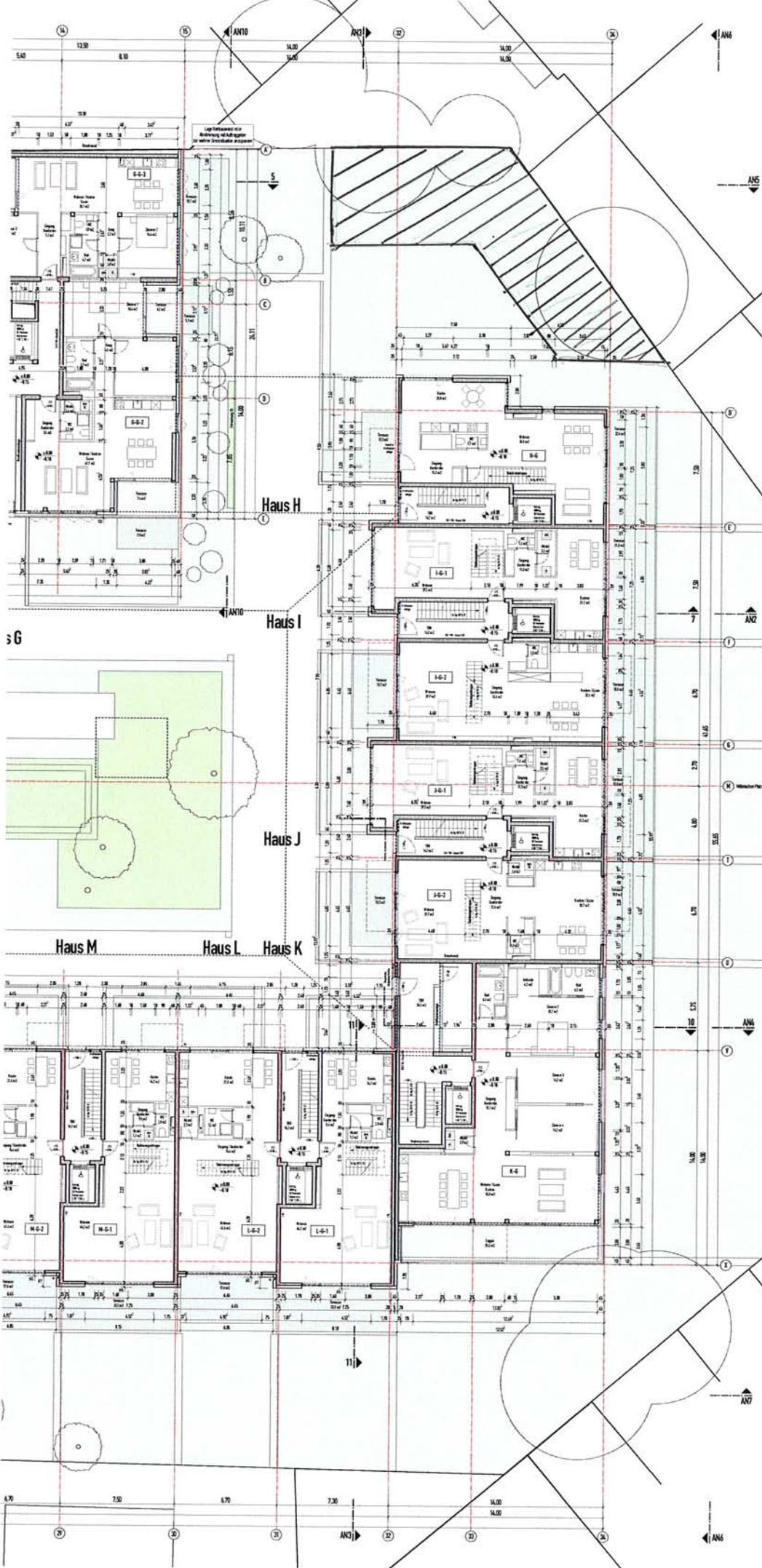

Projekt		
Marthashof, Schwedter Straße 37-40, Berlin		
Bauherr:		
STIFANEL Investment GmbH, Unter den Linden 76, 10117 Berlin		
ARCHIT:		
Grüntuch Ernst Planungs-GmbH, Auguststraße 51, 10119 Berlin, Tel. 030 - 306 77 98		
Tagebauplanung:		
Dr.-Ing. K. Pölle-Ingenieurgenossenschaft, Schwedterstr. 9, 13299 Berlin, Tel. 030 - 4900490		
Bauteilplanung:		
Ingenieurbüro Andreas Dube GmbH, Hauptstr. 4, 07044 Frobitz, Tel. 036426 - 54800		
Bauteilname:		
[Symbol]		
Bauphase: v.08 - 5.08.08		
[Symbol]		
Bauteil:		
Ausschreibungsplanung		
MAH GEP AL 600 00		
0		
Datum:		
07.03.2008		
Maßstab:		
1:125		
Planzahl:		
Grundriss EG		
Übersicht M 1:125		
Blatt:		
EB/CSH		
M3.9/06.1		